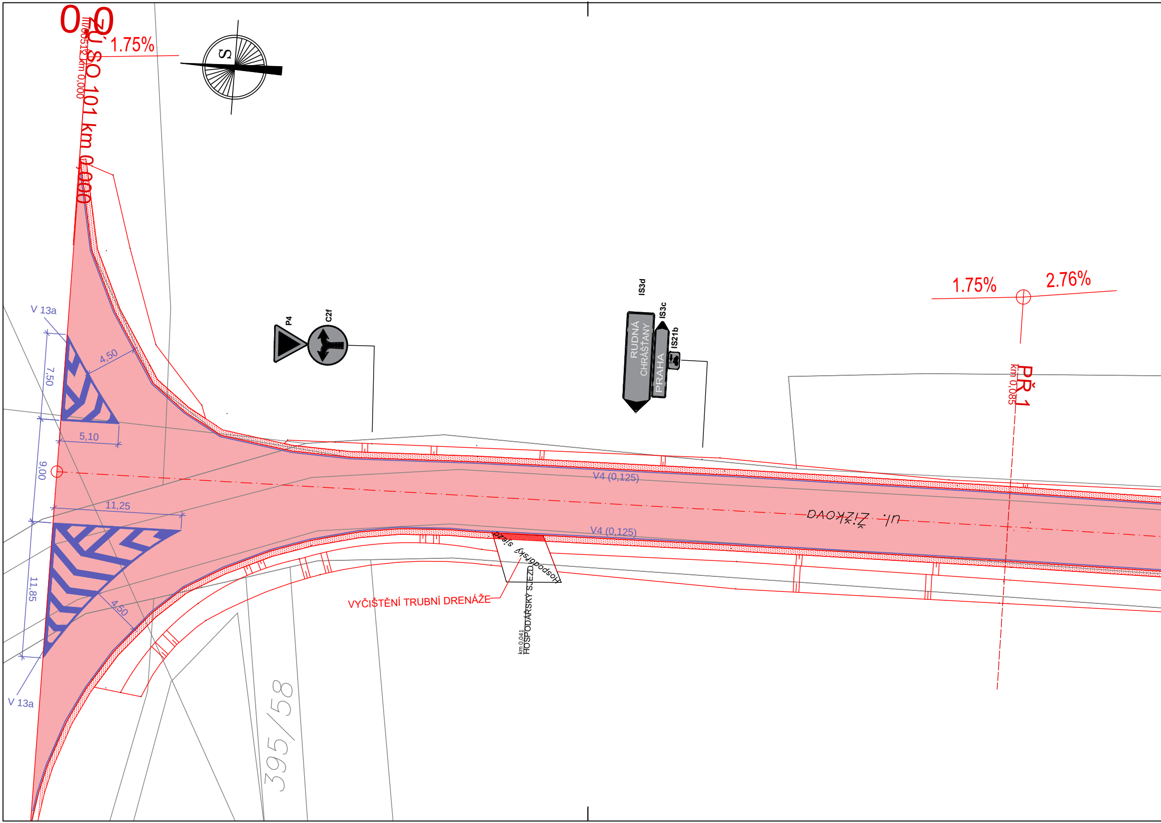
0
0
ZÚ SO 101 km 0,000
III/00512 km 0,000
1.75%
S
P4
C2f
IS3d
IS3c
IS21b
RUDNÁ
CHRÁŠŤANY
PRAHA
1.75%
2.76%
PŘ 1
km 0,085
V 13a
4,50
7,50
5,10
9,00
11,25
11,85
4,50
V 13a
V4 (0,125)
V4 (0,125)
ul. Žižkova
Hospodářský sjezd
VYČIŠTĚNÍ TRUBNÍ DRENÁŽE
km 0,041
HOSPODÁŘSKÝ SJEZD
395/58

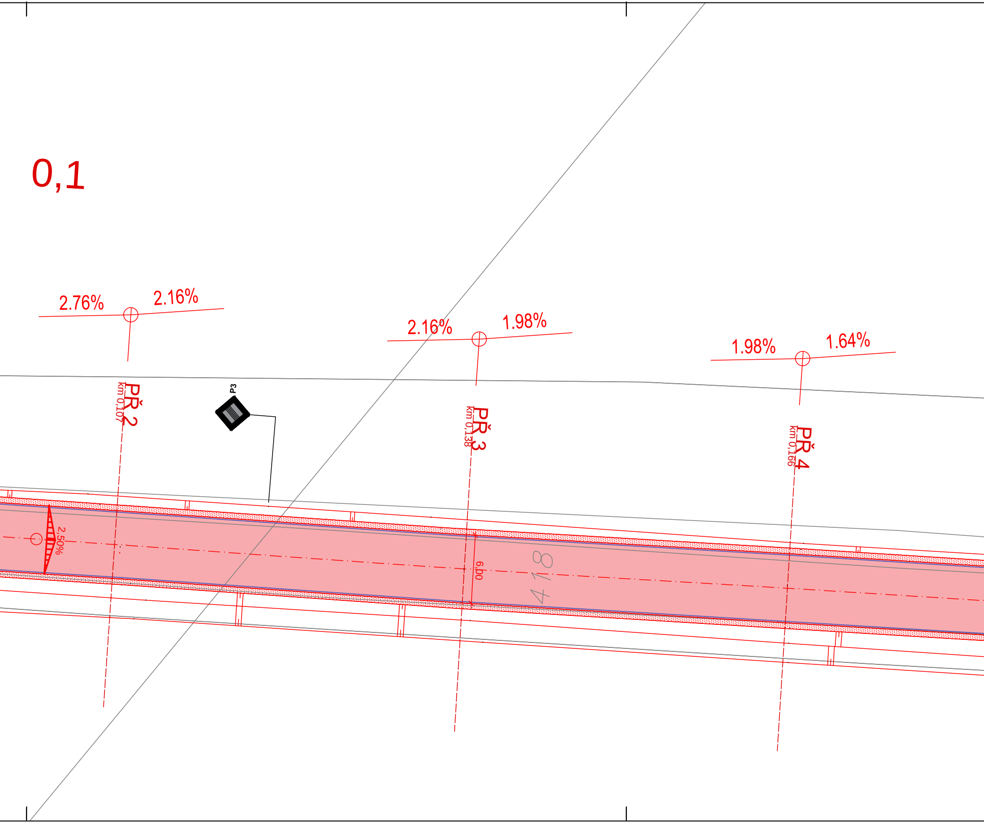
0,1
2.76%
2.16%
PŘ 2
km 0,107
P3
2.16%
1.98%
PŘ 3
km 0,138
1.98%
1.64%
PŘ 4
km 0,166
2,50%
6,00
418

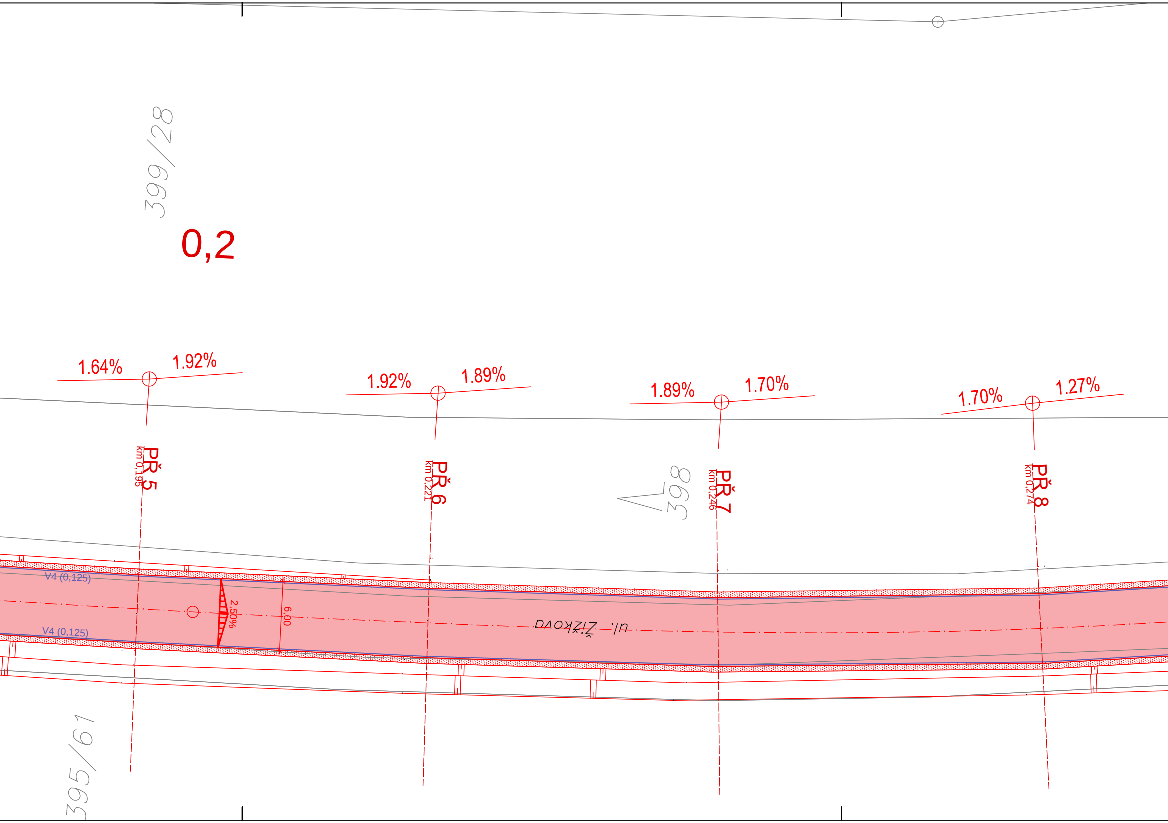
399/28
0,2
1.64%
1.92%
1.92%
1.89%
1.89%
1.70%
1.70%
1.27%
PŘ 5
km 0,195
PŘ 6
km 0,221
398
PŘ 7
km 0,246
PŘ 8
km 0,274
V4 (0,125)
2,50%
6,00
ul. Žižkova
V4 (0,125)
395/61

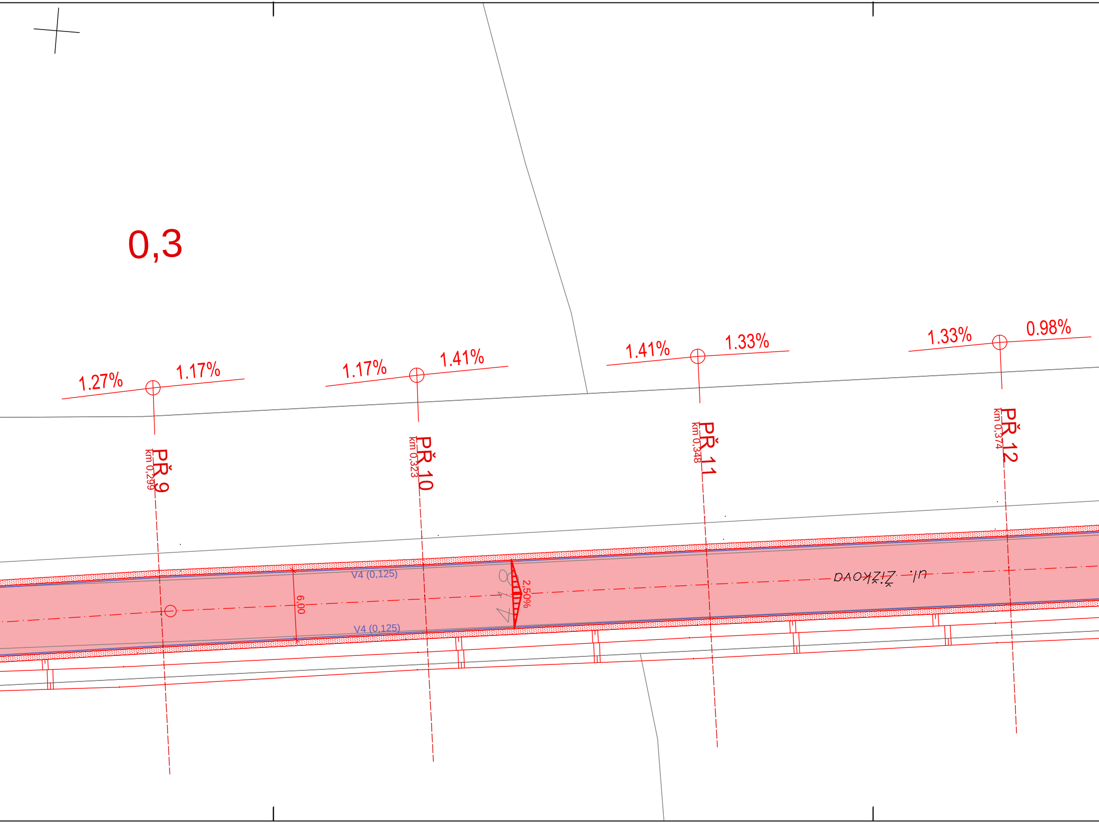
0,3
1.27%
1.17%
1.17%
1.41%
1.41%
1.33%
1.33%
0.98%
PŘ 9
km 0,299
PŘ 10
km 0,323
PŘ 11
km 0,348
PŘ 12
km 0,374
V4 (0,125)
V4 (0,125)
6,00
2,50%
ul. Žižkova

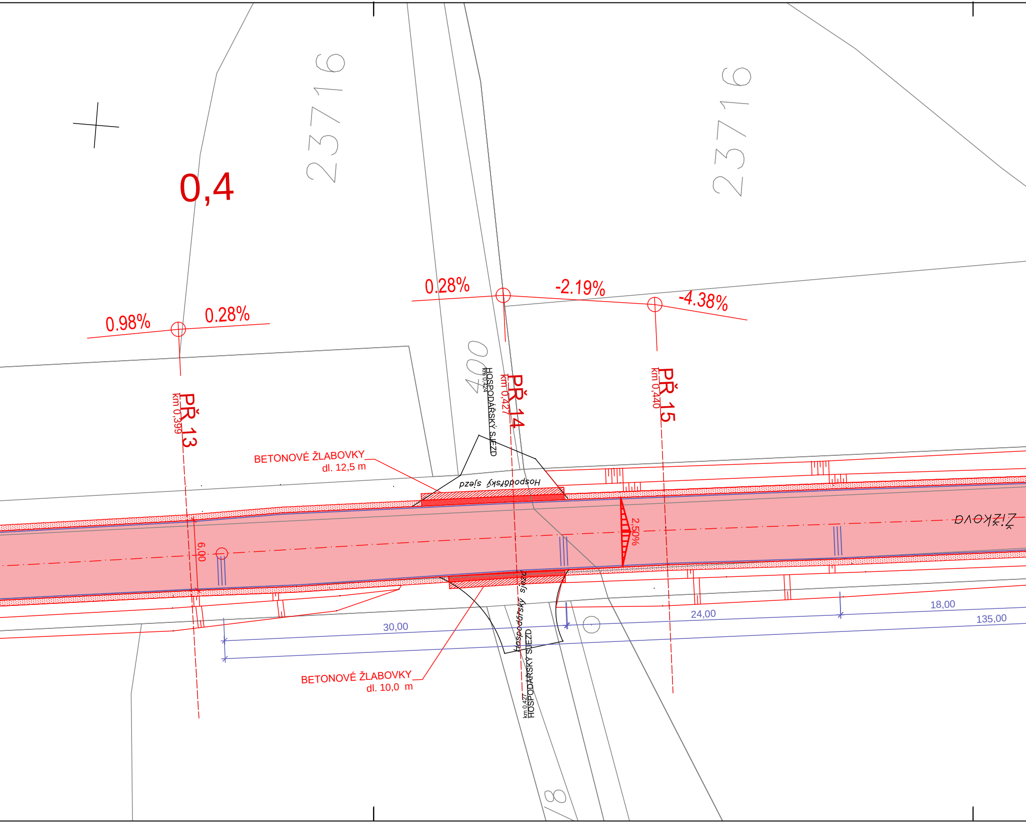

0,4
23716
23716
0.98%
0.28%
0.28%
-2.19%
-4.38%
400
PŘ 13
km 0,399
PŘ 14
km 0,427
PŘ 15
km 0,440
HOSPODÁŘSKÝ SJEZD
km 0,424
Hospodářský sjezd
BETONOVÉ ŽLABOVKY
dl. 12,5 m
6,00
2,50%
Žižkova
Hospodářský sjezd
HOSPODÁŘSKÝ SJEZD
km 0,427
BETONOVÉ ŽLABOVKY
dl. 10,0 m
30,00
24,00
18,00
135,00
78

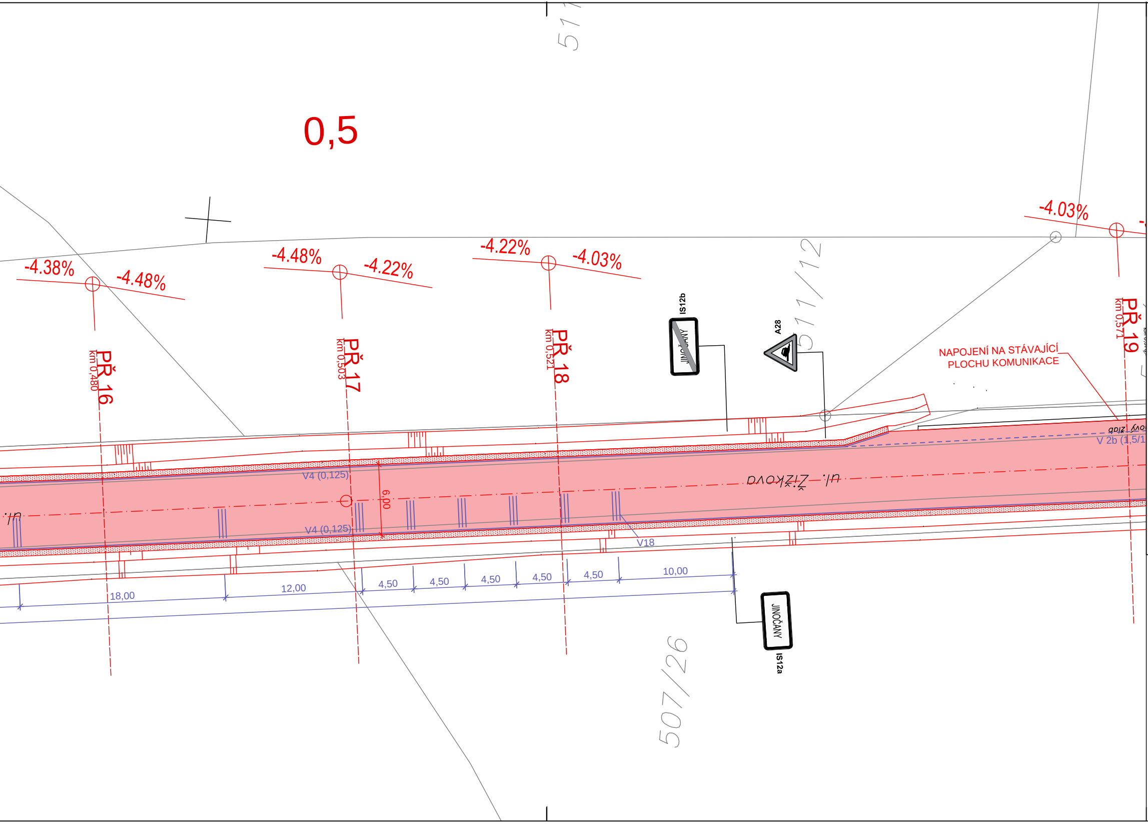
0,5
-4.38%
-4.48%
-4.48%
-4.22%
-4.22%
-4.03%
-4.03%
PŘ 16
km 0,480
PŘ 17
km 0,503
PŘ 18
km 0,521
PŘ 19
km 0,571
IS12b
JINOČANY
A28
NAPOJENÍ NA STÁVAJÍCÍ
PLOCHU KOMUNIKACE
ul. Žižkova
V4 (0,125)
V4 (0,125)
6,00
V18
V 2b (1,5/1
18,00
12,00
4,50
4,50
4,50
4,50
4,50
10,00
JINOČANY
IS12a
511/12
507/26
51

LEGENDA PLOCH:

🟥	OPRAVA VOZOVKY
▨	NEZPEVNĚNÁ KRAJNICE
▨	VÝŠKOVÉ NAPOJENÍ, FRÉZA + ACO
▨	BETONOVÉ ŽLABOVKY

LEGENDA SOUČASNÉHO STAVU:

—	ASFALT
—	OBRUBA
—	PŘÍDLAŽBA
—	PLOT
⊥	OCHRANNÝ TYČOVÝ ZNAK
-⊙-	ŠOUPĚ VODA
○	KANALIZAČNÍ ŠACHTA
◪	KANALIZAČNÍ VPUSŤ
◆	SONDA
▭	HUP
▭	SKŘÍŇKA ELEKTRO
⚑	LAMPA
╎	STOŽÁR BETONOVÝ
⇧	SVISLÉ DOPRAVNÍ ZNAČENÍ
⋈	VJEZD / VCHOD
✿	KEŘ
❂	STROM LISTNATÝ
✳	STROM JEHLIČNATÝ

LEGENDA:

—	OBRUBNÍK SILNIČNÍ
—	OBRUBNÍK SADOVÝ
—	PRACOVNÍ SPÁRA

LEGENDA DOPRAVNÍHO ZNAČENÍ:

—	VODOROVNÉ DOPRAVNÍ ZNAČENÍ
STOP P6	NÁVRH SVISLÉHO DOPRAVNÍHO ZNAČENÍ
STOP P6	STÁVAJÍCÍ SVISLÉ DOPRAVNÍ ZNAČENÍ

Číslo zakázky:	HIP: Ing. Jiří Sobol	
201602	---	
Schválil:	Zodp. projektant: Ing. Jiří Sobol	
Ing. Jiří Sobol	info@forvia.cz	
Tech. kontrola:	Vypracoval: Bc. Jan Černý	
Ing. Pavlína Nykodémová	cerny@forvia.cz	

ForVia.cz
FORVIA CZ, s.r.o.
IČO:02992485, DIČ:CZ02992485,
Kolínská 1, 290 01 Poděbrady - Kluk

Objednatel: KSÚS Středočeského kraje	Katastr: Jinočany	Kraj: Středočeský	
Akce:	III/00516, III/00512 a III/0057 Jinočany, oprava silnic - PD	Datum	Stupeň
		07/2018	PDPS
Objekt:	III/00512	Souprava	Č. přílohy B1.1.1
Příloha:	SITUACE 1	Měřítko: 1:250	